



**FUTURA** LA SCUOLA PER L'ITALIA DI DOMANI  
#NEXTGENERATIONITALIA



Ministero dell'Istruzione e del Merito  
ISTITUTO COMPRENSIVO STATALE

# EMANUELA LOI

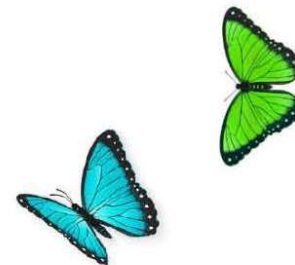

Via Europa, 4 – 20060 Mediglia (MI) - Tel. 02-90662530  
[www.scuoledimediglia.edu.it](http://www.scuoledimediglia.edu.it) [miic8av002@istruzione.it](mailto:miic8av002@istruzione.it) [miic8av002@pec.istruzione.it](mailto:miic8av002@pec.istruzione.it)

- A tutti i dirigenti delle istituzioni scolastiche dell'Ambito 24

Oggetto: Formazione dei docenti in servizio a.s. 2022/23

Gent.mi colleghi,

come ogni anno il Ministero dell'Istruzione e del Merito, ha emanato due note riguardanti la Formazione dei docenti:

la Nota AOODGPER n. 44428 del 14/12/2022 (all. 1), riguardante le priorità nella formazione di interesse nazionale e quelle nella formazione a livello di singolo istituto, nonché i criteri di ripartizione dei fondi;

la Nota AOODGPER n. 28114 del 20/04/2023 (all. 2) riguardante i finanziamenti previsti per le scuole Polo (40% del totale), per gli interventi formativi a carattere nazionale e quelli per le singole scuole (60% del totale), all'interno dei propri Piani per l'Offerta Formativa. I finanziamenti riguardanti l'Ambito 24 sono i seguenti:

	finanziamento per la formazione di interesse nazionale (quota gestita dalla scuola POLO)	finanziamento totale per la formazione delle singole scuole dell'Ambito 24 (ogni scuola gestisce la propria quota)
<b>Finanziamento totale assegnato (lordo stato)</b>	<b>€ 54.077,00</b>	<b>€ 81.113,00</b>
Acconto del 50%	€ 27,038,00	€ 40.557,00

1) la somma di € 54.077,00 è destinata ad **attività formative di interesse nazionale**, e sarà gestita dalla scuola Polo per la realizzazione di corsi collegati alle priorità individuate a carattere nazionale, rivolti ai docenti dell'Ambito interessati.

Le **attività formative di interesse nazionale** riguardano i percorsi formativi individuati dal Ministero, rivolti:

- alle discipline scientifico-tecnologiche (STEM) e alle competenze multilinguistiche;
- ad interventi strategici per la realizzazione del sistema integrato 0-6;
- ad iniziative formative per la Valutazione periodica e finale degli apprendimenti degli alunni e delle alunne delle classi della scuola primaria (O.M. n. 172/20);
- ad iniziative formative per il potenziamento della didattica orientativa;
- ad iniziative atte a promuovere pratiche educative inclusive anche per gli alunni nuovi arrivati in Italia (NAI);
- ad iniziative formative atte a contrastare la dispersione scolastica;
- ad iniziative connesse alla diffusione dell'educazione alla sostenibilità ed alla cittadinanza globale.

**L'Ufficio Scolastico Regionale per la Lombardia ha individuato le seguenti priorità, su cui verteranno i corsi organizzati da questo Polo:**

- interventi strategici per la realizzazione del sistema integrato 0-6;
- iniziative formative per il potenziamento della didattica orientativa;
- iniziative formative atte a contrastare la dispersione scolastica.

2) La somma di € 81.113,00, assegnata alle scuole dell'Ambito 24, e suddivisa dal Ministero tra le varie scuole secondo gli importi indicati nella colonna 4 della tabella 2 (riportata in calce a questa comunicazione), è invece destinata alla realizzazione delle **attività di formazione specifiche** deliberate dai Collegi dei docenti delle singole istituzioni scolastiche e verrà gestita direttamente dalle singole scuole. Potranno essere programmate e realizzate sia le iniziative

formative coerenti con le priorità individuate a carattere nazionale dal Ministero, sia quelle che rispondono ai bisogni individuati nel corso dei processi di autovalutazione, piani di miglioramento e rendicontazione sociale.

Inoltre, in sede di progettazione delle attività, nei Piani formativi di Istituto si potranno utilmente considerare le diverse opportunità offerte dalla:

- organizzazione diretta di attività formative da parte dell'Istituto, anche in modalità di autoformazione e di ricerca di didattica strutturata;
- organizzazione coordinata con altre scuole di iniziative formative di rete (per tipologie specifiche di approfondimento);
- partecipazione ad iniziative formative di carattere nazionale promosse dall'Amministrazione scolastica, tramite le Scuole Polo della Formazione;
- libera iniziativa dei singoli insegnanti, attraverso l'utilizzo dell'apposita Carta del Docente.

Le diverse iniziative formative rispondono a finalità differenti, ugualmente meritevoli di essere apprezzate, condivise e riconosciute, se coerenti con le esigenze formative complessive dell'istituzione scolastica di appartenenza.

**In fondo a questa comunicazione sono riportate le tabelle 1 e 2, nelle quali sono indicati, rispettivamente, gli importi assegnati alla scuola Polo per i corsi a carattere nazionale (tab. 1) e quelli assegnati alle singole scuole dell'Ambito 24, gestiti direttamente dalle stesse (tab. 2).**

**Ad ogni scuola dell'Ambito verrà versato l'acconto del 50% indicato nella colonna 5 della tab. 2, appena i fondi saranno accreditati a questa Scuola Polo.**

#### SPESE AMMISSIBILI PER I CORSI

Si ricorda, per comodità, la normativa sulle spese ammissibili per i corsi di formazione. La normativa di riferimento riguarda essenzialmente il Decreto Interministeriale n. 326 del 1995, che abbiamo sintetizzato nella tabella seguente, dove sono state trasformate le cifre da Lire in Euro.

Attività	DECRETO INTERMINISTERIALE n. 326 del 1995	lordo dipendente	lordo stato	Note
DIREZIONE	Il compenso per l'attività di <b>direzione</b> , organizzazione e controllo delle singole iniziative formative destinate al personale della scuola, ..., è quantificabile fino ad un massimo di lire 80.000 (ottantamila) per ogni giornata di attività in cui si articola l'iniziativa medesima.	€ 5,16	€ 5,60	Viene riconosciuta 1 ora di direzione per ogni ora di lezione frontale tenuta nel corso (nel caso di corsi a distanza non vengono riconosciute le ore di tutoraggio on line dei formatori).
PROGETTAZIONE E PRODUZIONE MATERIALI	Il compenso per le attività di <b>coordinamento scientifico</b> , di <b>progettazione</b> , di <b>produzione e validazione dei materiali</b> , di monitoraggio e di valutazione degli interventi stessi, rese nell'ambito di iniziative di formazione capitalizzabili e disseminabili, anche a distanza, è quantificabile fino ad un massimo di lire 80.000 (ottantamila) per ogni ora di attività, elevabile a lire 100.000 (centomila) per i professori universitari.	€ 41,32	€ 44,83	Riconosciuta a docente di scuola
		€ 51,65	€ 56,04	Riconosciuta a docente universitario
DOCENZA	Il compenso per le <b>attività di docenza</b> prestata nelle predette iniziative è quantificabile fino ad un massimo di lire 80.000 (ottantamila) per ogni ora di insegnamento, misura elevabile a lire 100.000 (centomila) per i professori universitari.	€ 41,32	€ 44,83	A docente scuola
		€ 51,65	€ 56,04	A docente universitario
TUTOR IN PRESENZA E ON LINE	Il compenso per l' <b>assistenza tutoriale</b> , per il coordinamento dei lavori di gruppo o delle esercitazioni previsti dal progetto formativo è quantificabile fino ad un massimo di lire 50.000 (cinquantamila) orarie.	€ 25,82	€ 28,02	A tutor in presenza e on line
SEGRETERIA E ACQUISTO MATERIALE	Spese di segreteria e materiale vario			E' consentita una spesa massima pari al 10% del costo del corso (calcolato senza segreteria e materiali)

RENDICONTAZIONE

Tutte le scuole dell'Ambito dovranno inviare la rendicontazione firmata dal DS e vistata da uno dei revisori dei conti a questa scuola Polo, entro il termine ultimo del **15 settembre 2023**, con la specificazione del saldo richiesto. Entro la stessa data dovranno essere restituite le somme eventualmente non utilizzate e la dichiarazione del DS (per chi non avesse effettuato corsi), di non avere svolto attività di formazione.

**Con comunicazione successiva saranno inviate tutte le informazioni dettagliate sulle modalità di rendicontazione.**

Tab. 1 - Finanziamento per la scuola Polo (40% del totale)

AMBITO	COD. MECC.	IST. SCOL.	Assegnato	Acconto (50%)
24	MIIC8AV002	IC LOI - MEDIGLIA	54.077,00 €	27.038,00 €

Tab. 2 - Finanziamento assegnato alle singole Istituzioni scolastiche dell'Ambito 24 (60% del totale)

1 AMBITO	2 COD. MECC.	3 IST. SCOLASTICA	4 Assegnato	5 Acconto (50%)
24	MIIC8AV002	IC LOI - MEDIGLIA	1.515,00 €	758,00 €
24	MIIC81300D	IC DON GNOCCHI – S. COLOMBANO AL LAMBRO	725,00 €	363,00 €
24	MIIC89300A	IC FERMI – S. GIULIANO MILANESE	1.451,00 €	725,00 €
24	MIIC895002	IC MONTESSORI – S. GIULIANO M.ILANESE	1.241,00 €	621,00 €
24	MIIC89700N	IC FRISI – MELEGNANO	2.079,00 €	1.040,00 €
24	MIIC89800D	IC DEZZA – MELEGNANO	1.547,00 €	774,00 €
24	MIIC899009	IC MONTALCINI – PESCHIERA BORROMEO	1.064,00 €	532,00 €
24	MIIC8A200N	IC CURIEL – PAULLO	1.822,00 €	911,00 €
24	MIIC8A300D	IC DELLA MARGHERITA – VIZZOLO PREDABISSI	1.854,00 €	927,00 €
24	MIIC8A4009	IC MAURO – PESSANO C. BORNAGO	1.290,00 €	645,00 €
24	MIIC8A6001	IC FAIPÒ – GESSATE	1.789,00 €	895,00 €
24	MIIC8AB00N	IC DE ANDRÈ – PESCHIERA BORROMEO	2.015,00 €	1.007,00 €
24	MIIC8AT00L	IC FALCONE BORSELLINO – PANTIGLIATE	758,00 €	379,00 €
24	MIIC8B000L	IC ABBADO – VIMODRONE	2.160,00 €	1.080,00 €
24	MIIC8B2008	IC AI NOSTRI CADUTI – TREZZO SULL'ADDA	1.338,00 €	669,00 €
24	MIIC8B3004	IC DIAZ – VAPRIO D'ADDA	1.854,00 €	927,00 €
24	MIIC8B500Q	IC MANZONI – POZZUOLO MARTESANA	1.709,00 €	854,00 €
24	MIIC8BF00G	IC MONTALCINI – GORGONZOLA	1.419,00 €	709,00 €
24	MIIC8BG00B	IC MONTE GRAPPA – BUSSERO	887,00 €	443,00 €
24	MIIC8BH007	IC - CASSINA DE' PECCHI	1.693,00 €	846,00 €
24	MIIC8BJ003	IC - CARUGATE	1.805,00 €	903,00 €
24	MIIC8BK00L	IC SABIN – SEGRATE	2.112,00 €	1.056,00 €
24	MIIC8BL00C	IC IQBAL MASIH – PIOLTELLO	1.693,00 €	846,00 €
24	MIIC8BM008	IC MASCAGNI – MELZO	1.483,00 €	742,00 €
24	MIIC8BN004	IC LEONARDO DA VINCI - SETTALA	1.564,00 €	782,00 €
24	MIIC8BP00X	IC C. LEVI – VIGNATE	1.080,00 €	540,00 €
24	MIIC8BW00C	IC GALBUSERA – SEGRATE	999,00 €	500,00 €
24	MIIC8BX008	IC SCHWEITZER – SEGRATE	1.967,00 €	983,00 €
24	MIIC8CA003	IC - INZAGO	1.983,00 €	991,00 €
24	MIIC8CC00P	IC DI VONA – CASSANO D'ADDA	2.515,00 €	1.257,00 €
24	MIIC8CJ00N	IC M. GANDHI – TREZZANO ROSA	1.273,00 €	637,00 €
24	MIIC8CK007	IC BASIANO – MASATE	935,00 €	467,00 €

24	MIIC8E300X	IC UNGARETTI – MELZO	1.177,00 €	588,00 €
24	MIIC8E400Q	IC HACK – CERNUSCO S. NAVIGLIO	2.466,00 €	1.233,00 €
24	MIIC8E500G	IC MONTALCINI – CERNUSCO S. NAVIGLIO	2.434,00 €	1.217,00 €
24	MIIC8E600B	IC MOLINO VECCHIO – GORGONZOLA	1.193,00 €	596,00 €
24	MIIC8EM00Q	IC CAVALCANTI – S. GIULIANO MILANESE	1.805,00 €	903,00 €
24	MIIC8FA00V	IC VIA LIBERTÀ – S. DONATO MILANESE	2.208,00 €	1.104,00 €
24	MIIC8FB00P	IC HACK – S. DONATO MILANESE	1.902,00 €	951,00 €
24	MIIC8FD00A	IC MATTEI-DI VITTORIO – PIOLTELLO	2.611,00 €	1.305,00 €
24	MIIS02100L	IIS BENINI – MELEGNANO	1.096,00 €	548,00 €
24	MIIS029007	IIS MACHIAVELLI – PIOLTELLO	1.402,00 €	701,00 €
24	MIIS037006	IIS P. DELLA FRANCESCA – S. DONATO MILANESE	1.483,00 €	742,00 €
24	MIIS061003	IIS BELLISARIO – INZAGO	1.531,00 €	766,00 €
24	MIIS10300X	IIS ARGENTIA – GORGONZOLA	1.193,00 €	596,00 €
24	MIPS11000C	LICEO P. LEVI – S. DONATO MILANESE	1.386,00 €	693,00 €
24	MIPS210009	LICEO G. BRUNO – MELZO	1.273,00 €	637,00 €
24	MIRI21000E	IPIA - CERNUSCO S. NAVIGLIO	693,00 €	347,00 €
24	MITD400008	IST. TECNICO E LICEO CURIE – CERNUSCO S. NAVIGLIO	2.160,00 €	1.080,00 €
24	MITD51000Q	IT ECON. E TECNOL. NIZZOLA – TREZZO SULL'ADDA	1.128,00 €	564,00 €
24	MITF21000B	IST. TEC. E LICEO MARCONI – GORGONZOLA	1.273,00 €	637,00 €
24	MITF390005	IST. TEC. E LICEO MATTEI – S. DONATO MILANESE	1.080,00 €	540,00 €
			81.113,00 €	40.557,00 €

Cordiali saluti

Mediglia, 26 aprile 2023

Il Dirigente scolastico

Laura Lucia Corradini

N.B.: Si può trovare la presente comunicazione anche sul sito della scuola [www.scuoledimediglia.edu.it](http://www.scuoledimediglia.edu.it) nella sezione Formazione\formazione docenti Ambito 24 – Milano.

Allegati:

1) Nota AOODGPER n. 44428 del 14/12/2022;

2) Nota AOODGPER n. 28114 del 20/04/2023.